

EXCELLENT LOCATION

첨단2지구 대성베르힐 더 퍼스트



TRAFFIC PREMIUM

쾌속교통 프리미엄



빛고을대로, 임방울대로, 북부순환도로(예정), 상무-첨단산단도로(예정) 로 어디든 이동이 편리하고 호남고속도로 인접 및 지하철2호선(예정) 특급교통망

ECO&HEALING PREMIUM

쾌적자연 프리미엄

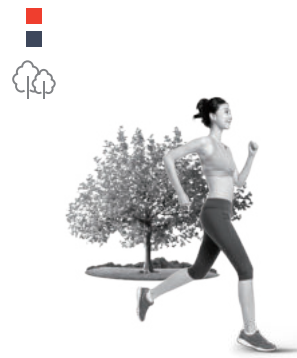

영산강수변공원 거점이심터와 첨단근린공원, 어린이교통공원, 첨단생활체육공원, 북구종합운동장, 양산호수공원 등 건강한 에코라이프

CENTRAL PREMIUM

중심생활 프리미엄



롯데마트 첨단점, 메가박스, CGV, 스타벅스 등 첨단2지구 상업시설과 건국초, 신용중, 빛고을고, 학원가 등 완벽한 생활환경

VISION PREMIUM

미래비전 프리미엄

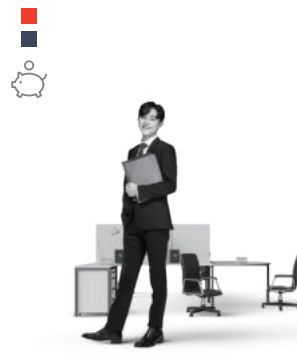

첨단국가산업단지, 본촌산업단지, 하남산업단지, 첨단3지구 구산단지(2023년 예정), 진곡산단, 나노일반산단 등 풍부한 직주근접 배후수요

루원시티 대성베르힐 1차 2019 매일경제 살기좋은 아파트

국무총리상 수상

주택도시보증공사 A등급 획득! 신뢰의 기업 대성베르힐이 있습니다



인천 루원시티 대성베르힐



충북 청주 대성베르힐



여수 문수 대성베르힐

삶을 노래하듯 짓고 행복을 키운다! 고객과 함께 성장하는 행복한 대성건설 "첨단2지구 대성베르힐" 로 찾아옵니다

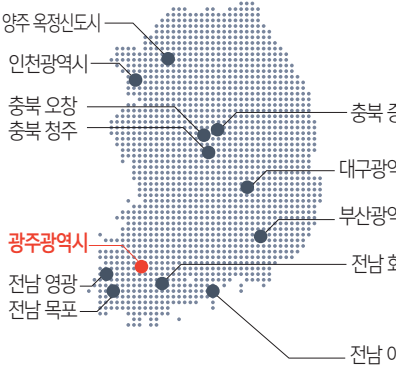

첨단2지구 대성베르힐



광주 영등포동 대성베르힐



부산 일광 대성베르힐



광주 용산지구 대성베르힐

* 상기 알트리스는 소비자의 이해를 돕기 위해 제작된 자료로 실제와 다를 수 있으며, 실제와 다를 수 있습니다. * 상기 투자는 인위적 변형으로 소비자의 이해를 돕기 위해 제작된 CG로 실제 시공과 차이가 있을 수 있으며 출구 디자인, 조명사, 배부, 청오채, 외부채 및 마당, 모양채, 시설물 등이 위하는 실제 시공이 변경될 수 있습니다. * 상기 지도에 표시된 시설 도로, 철도 등의 계획은 각 관공에서 공표한 자료 및 기사 등을 인용하여 작성된 것으로, 사업진행에 따라 일부 변경, 지연 또는 취소될 수 있으며, 사업계획 및 추진현황은 당사의 유관함을 알려드립니다.

Information box for Cheongju Daeseongberhul The First, including contact number 225.1234, area 49m², and 559 units.



전매 무제한 8년 임대

첨단2지구 대성베르힐 더 퍼스트

Table with 5 columns showing the sales schedule: 07.03 GRAND OPEN, 07.03~07.08 특별공급-일반공급 청약 신청, 07.10 당첨자 발표, 07.11 당첨자 및 예비당첨자 동·호 지정, 07.13~07.15 정당 계약.

공급안내

첨단2지구 대성베르힐 더 퍼스트

- 공급위치 : 광주광역시 북구 신용동 860
- 대지면적 : 8,467.30㎡ ■ 건축물 연면적 : 전체 57,677.3865㎡ (오피스텔 51,388.6007㎡ / 부대시설 747.5739㎡ / 근린생활시설 5,541.2119㎡)
- 공급규모 : 지하 2층~지상 15층, 2개동 오피스텔 559호실 ■ 주차대수 : 총 767대
- 공급대상

(단위:㎡,실)

타입	공급실수	실별 계약면적				기타공용면적	계	대지비분
		공급면적			소계			
		전용면적	공용면적	공공면적				
49	559	49,1194	22,6611	71,7805	21,4858	93,2663	13,5080	

■ 공급금액 및 납부일정

(단위: 원)

주택형	동	층	호	호실	임대보증금	계약금(10%)		중도금(50%)			잔금(40%)	월임대료
						계약시	2020.08.10.	1차(20%)	2차(15%)	3차(15%)		
								2020.09.10.	2020.10.10.	2020.12.10.		
49	A동	3~15층	1~5호	65	177,000,000	5,000,000	12,700,000	35,400,000	26,550,000	26,450,000	70,900,000	50,000
			6~10호	65	179,000,000	5,000,000	12,900,000	35,800,000	26,850,000	26,750,000	71,700,000	
			11~15호	65	172,000,000	5,000,000	12,200,000	34,400,000	25,800,000	25,700,000	68,900,000	
		1~8호	112	179,000,000	5,000,000	12,900,000	35,800,000	26,850,000	26,750,000	71,700,000		
		9~11호	42	169,000,000	5,000,000	11,900,000	33,800,000	25,350,000	25,250,000	67,700,000		
	B동	2~15층	12~19호	112	177,000,000	5,000,000	12,700,000	35,400,000	26,550,000	26,450,000	70,900,000	
			20~26호	98	169,000,000	5,000,000	11,900,000	33,800,000	25,350,000	25,250,000	67,700,000	
			1호	150	177,000,000	5,000,000	12,700,000	35,400,000	26,550,000	26,450,000	70,900,000	
		2호	150	179,000,000	5,000,000	12,900,000	35,800,000	26,850,000	26,750,000	71,700,000		
		3호	150	172,000,000	5,000,000	12,200,000	34,400,000	25,800,000	25,700,000	68,900,000		

■ 공급일정 및 장소

구분	일시	장소	신청 대상자
특별공급 일반공급 청약 신청	2020년 7월 3일(금)~7월 8일(수)	당사 모델하우스	만 19세 이상 대한민국 국적을 가진 자
당첨자 발표	2020년 7월 10일(금) 13:00~17:00	당사 모델하우스	
당첨자 및 예비당첨자 등 호 지정	2020년 7월 11일(토) 10:00~16:00	당사 모델하우스	
정당 계약	2020년 7월 13일(월)~7월 15일(수) 10:00~17:00	당사 모델하우스	

■ 신청 안내

구분	내용
청약신청	<ul style="list-style-type: none"> · 최초 입자인무집공고일(2020.07.01.) 현재 만 19세 이상인 대한민국 국적을 가진 자(국내거소 외국인 및 법인 청약신청 불가) · 본인 및 세대원 개별 청약신청 가능 · 1인 1건에 한하여 청약 가능하며, 1인 2건 이상 중복 청약 시 모두 무효 · 청약통장 가입여부, 주택소유, 지역 여부에 관계없이 만 19세 이상 대한민국 국적을 가진 자라면 누구나 청약신청 가능 * 대리인 신청가능

■ 청약신청금 및 납부계좌

신청일자	청약신청금	청약신청금 납부계좌	신청 장소	비고
2020년 7월 3일(금)~7월 8일(수)	100,000원	국민은행 670701-04-286921 임흥근(뉴스타)	당사 모델하우스	<ul style="list-style-type: none"> · 청약 시 당사 청약신청금 계좌에 신청자 본인명의로 청약신청금 입금 · 지급 서류 : 신분증, 신분증, 신청인 환불통장사본 (대리인 신청 시 위임장(모델하우스 비치) 및 대리신청자의 신분증)

■ 유의사항

- 1인 1건에 한하여 청약 가능하며, 1인 2건 이상 중복 청약 시 모두 무효

■ 청약신청금 환불

- 환불기간 : 추정일로부터 15일 이내(환불통장 사본 미제출 및 계좌정보 오류 등으로 환불이 지연될 수 있음)
- 환불방법 : 청약 시 제출된 청약 신청자의 환불통장 계좌로 입금
- 환불대상 : 청약자 전원(당첨자 포함)
- 당첨자의 청약신청금은 계약금의 일부로 대체되지 않고 환불되며, 청약신청금에 대한 환불금은 별도의 이자가 발생하지 않습니다.

■ 당첨자 발표 및 계약 체결 등

당첨자 발표 및 계약 체결	구비서류
<ul style="list-style-type: none"> · 일시 : 당첨자 발표 - 2020년 7월 10일(금) 13:00~17:00 · 당첨자 및 예비당첨자 등 호 지정 - 2020년 7월 11일(토) 10:00~16:00 · 정당 계약 - 2020년 7월 13일(월)~7월 15일(수) 10:00~17:00 · 장소 : 당사 모델하우스 	<ul style="list-style-type: none"> · 신분증(주민등록증, 운전면허증 또는 여권) 사본 · 주민등록등본 및 인감증명서 각 1통, 인감도장 · 계약금 입금증(무통장 입금증 또는 이체영수증 등) · 본인 신청 시 구비서류 외 추가서류 · 대리인 신분증(주민등록증, 운전면허증 또는 여권) 사본, 대리인 도장, 위임장(모델하우스 비치)

■ 임대보증금 납부계좌 및 납부방법

구분	금융기관명	납부계좌번호	예금주	비고
임대보증금 납부계좌	우리은행	1005-403-991734	임흥근(뉴스타)	<ul style="list-style-type: none"> * 입금예시 : A동 904호 홍길동 -> A904홍길동 * 모델하우스 등 현장 수납 불가

- 위 지정된 방식이 아닌 어떠한 납부도 정당한 임대보증금으로 인정되지 아니하고 무효가 되며, 주택도시보증공사의 임대보증금 보증을 받을 수 없습니다.
- 지정된 중도금 및 잔금 납부일에 무통장 또는 온라인으로 입금하지가 바라며, 임대인은 납부 약정일에 별도의 통보를 하지 않습니다.
- 위 계좌는 임흥근(뉴스타) 단독관리 계좌이며, 계약금 및 중도금을 주택도시보증공사에서 보충합니다.

* 본 공급에는 전입 및 전입 예정자가 있을 수 있으며, 이의사항 및 세부내용은 모델하우스 또는 사업주체로 문의하여 주시기 바랍니다. * 자세한 공사범위 및 마감재는 모델하우스에서 확인하시기 바랍니다.

HOUSING PLAN

첨단2지구 대성베르힐 더 퍼스트

■ 단지 배치도



■ 동·호 배치도

49㎡ 기본형_423실															49㎡ 이형_136실														
1501	1502	1503	1504	1505	1506	1507	1508	1509	1510	1511	1512	1513	1514	1515	1516	1517	1518	1519	1520	1521	1522	1523	1524	1525	1526				
1401	1402	1403	1404	1405	1406	1407	1408	1409	1410	1411	1412	1413	1414	1415	1416	1417	1418	1419	1420	1421	1422	1423	1424	1425	1426				
1301	1302	1303	1304	1305	1306	1307	1308	1309	1310	1311	1312	1313	1314	1315	1316	1317	1318	1319	1320	1321	1322	1323	1324	1325	1326				
1201	1202	1203	1204	1205	1206	1207	1208	1209	1210	1211	1212	1213	1214	1215	1216	1217	1218	1219	1220	1221	1222	1223	1224	1225	1226				
1101	1102	1103	1104	1105	1106	1107	1108	1109	1110	1111	1112	1113	1114	1115	1116	1117	1118	1119	1120	1121	1122	1123	1124	1125	1126				
1001	1002	1003	1004	1005	1006	1007	1008	1009	1010	1011	1012	1013	1014	1015	1016	1017	1018	1019	1020	1021	1022	1023	1024	1025	1026				
901	902	903	904	905	906	907	908	909	910	911	912	913	914	915	916	917	918	919	920	921	922	923	924	925	926				
801	802	803	804	805	806	807	808	809	810	811	812	813	814	815	816	817	818	819	820	821	822	823	824	825	826				
701	702	703	704	705	706	707	708	709	710	711	712	713	714	715	716	717	718	719	720	721	722	723	724	725	726				
601	602	603	604	605	606	607	608	609	610	611	612	613	614	615	616	617	618	619	620	621	622	623	624	625	626				
501	502	503	504	505	506	507	508	509	510	511	512	513	514	515	516	517	518	519	520	521	522	523	524	525	526				
401	402	403	404	405	406	407	408	409	410	411	412	413	414	415	416	417	418	419	420	421	422	423	424	425	426				
301	302	303	304	305	306	307	308	309	310	311	312	313	314	315	316	317	318	319	320	321	322	323	324	325	326				
201	202	203	204	205	206	207	208	209	210	211	212	213	214	215	216	217	218	219	220	221	222	223	224	225	226				
단지 내 상가																													
1호~5호					6호~10호					11호~15호																			
65실					65실					65실																			
A동 195실															B동 364실														

* 상가 배치도는 소회차에 맞춰 입주 예정자 C/S로 실제 시공과 차이가 있을 수 있으며 추후 입주 단차인 조공시 생활 동행 위치 변경할 수 있습니다. * 상가 등 호배치는 소회차에 맞춰 입주 예정자 C/S로 실제 시공과 차이가 있을 수 있습니다. * A동(1,10,15호 라인), B동(1,8,9,19,23,24호 라인) 참조 * 상가 면적은 소회차에 맞춰 입주 예정자 C/S로 실제 시공과 차이가 있을 수 있습니다. * 기본형 세제실과 이형 세제실 시공의 경우 미장재가 세제실의 바닥, 벽면 마감재가 다를 수 있으나 차이는 모델하우스에서 확인하시기 바랍니다. * 현관 및 구조, 상층, 상층계를 위하여 변경공사가 발생할 수 있습니다. * 상가 면적 및 시스템 사양은 입주 시 공급 또는 입방의 세공으로 변경될 수 있습니다. * 본 홈페이지의 계약조건 및 사양이 있을 수 있으므로 계약서 반드시 확인하시기 바랍니다.

UNIT PLAN

첨단2지구 대성베르힐 더 퍼스트

49㎡ 기본형

전용면적 49.1194㎡
공용면적 22.6611㎡
공급면적 71.7805㎡
기타공용면적 21.4858㎡
계약면적 93.2663㎡

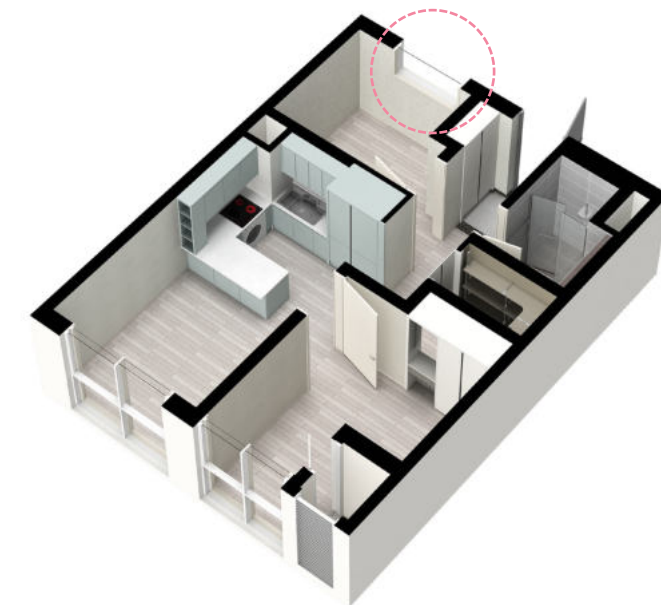

49㎡ 이형

전용면적 49.1194㎡
공용면적 22.6611㎡
공급면적 71.7805㎡
기타공용면적 21.4858㎡
계약면적 93.2663㎡

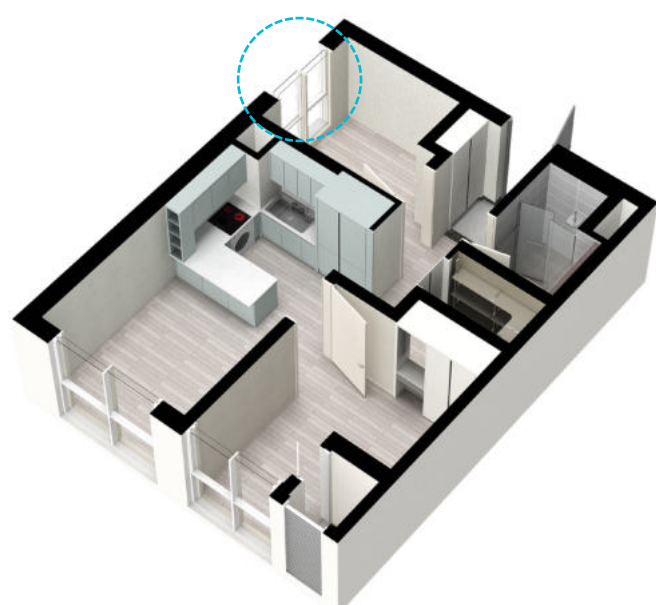
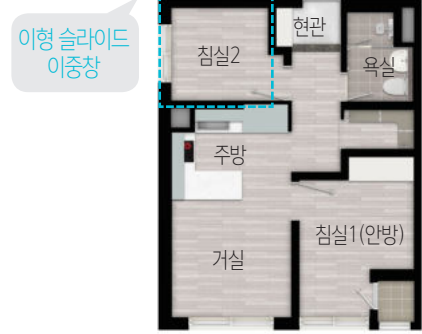

SMART SYSTEM

첨단2지구 대성베르힐 더 퍼스트

SMART SYSTEM

첨단2지구 대성베르힐의
최첨단 스마트라이프

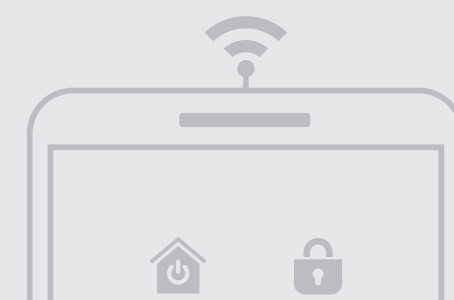

* 본 홈페이지에 사용된 이미지 및 문양은 소회차에 맞춰 입주 예정자 C/S로 실제 시공과 차이가 있을 수 있으며 추후 입주 단차인 조공시 생활 동행 위치 변경할 수 있습니다. * 상가 등 호배치는 소회차에 맞춰 입주 예정자 C/S로 실제 시공과 차이가 있을 수 있습니다. * A동(1,10,15호 라인), B동(1,8,9,19,23,24호 라인) 참조 * 상가 면적은 소회차에 맞춰 입주 예정자 C/S로 실제 시공과 차이가 있을 수 있습니다. * 기본형 세제실과 이형 세제실 시공의 경우 미장재가 세제실의 바닥, 벽면 마감재가 다를 수 있으나 차이는 모델하우스에서 확인하시기 바랍니다. * 현관 및 구조, 상층, 상층계를 위하여 변경공사가 발생할 수 있습니다. * 상가 면적 및 시스템 사양은 입주 시 공급 또는 입방의 세공으로 변경될 수 있습니다. * 본 홈페이지의 계약조건 및 사양이 있을 수 있으므로 계약서 반드시 확인하시기 바랍니다.